

Prot. n.144507

Data 31 GEN. 1996

Oggetto: AGIBILITA'

SEDF  
PRINCIPALE

DICHIARAZIONE DI AGIBILITA'

IL RESPONSABILE DIREZIONE AMBIENTE

Vista la domanda presentata il 23.10.1995;

dal Sig. Zanella Ubaldo Amm.re Unico della Soc. "Cormorano" S.r.l. con  
sede in Via Fausta, 401/C Cavallino;

Visto il D.P.R. del 22.4.1994 n.° 425;

Visti gli atti d'Ufficio;

DICHIARA AGIBILE

la costruzione polifunzionale ad uso Biblioteca, Musei e Centri Culturali,  
nucleo "o" di Cà Savio Via Concordia area P.E.E.P.

Fg. 58 Mapp. 709 Sez. Burano

Concessione Edilizia n. 6618/89/96917

Variante Edilizia n.7234/95/78947



ASSESSORATO ALL'ECOLOGIA  
Si approva la correzione  
-1 FEB. 1996

Il Responsabile Direzione Ambiente  
Edoardo Minio Cipriotto

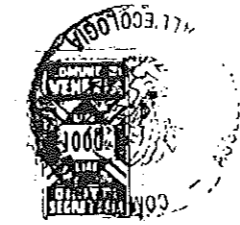

PER COPIA CONFORME ALL'ORIGINALE  
legge 4-1-1968 n. 15  
p. IL SEGRETARIO GENERALE

Data 03 LUG. 1996

*[Handwritten signature]*

PER RICEVUTA	
FIRMA	DATA
<i>[Handwritten signature]</i>	01.02.1996

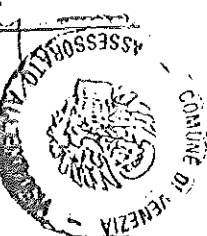



PIANTA PIANO TERRA  
H = 3.20

Planimetria di u.i.u. in Comune di VE - BURANO via CONCORDIA civ. ....

CORTILE DI PERTINENZA

ESTRATTO DI MAPPA  
SCALA 1:2000

VIA CONCORDIA

VIA CONCORDIA

ORIENTAMENTO



SCALA DI 1:200

Dichiarazione di N.C.   
Denuncia di variazione

Identificativi catastali  
F. 58  
n. 709 sub. ....

Compilata dal GEOMETRA  
(Titolo, cognome e nome)  
GRASSETTO GIUSEPPE  
Iscritto all'albo dei GEOMETRI  
della provincia di PADOVA n. 2809  
data ..... Firma .....

RISERVATO ALL'UFFICIO

PIANTA PIANO INTERRATO  
H = 2.40

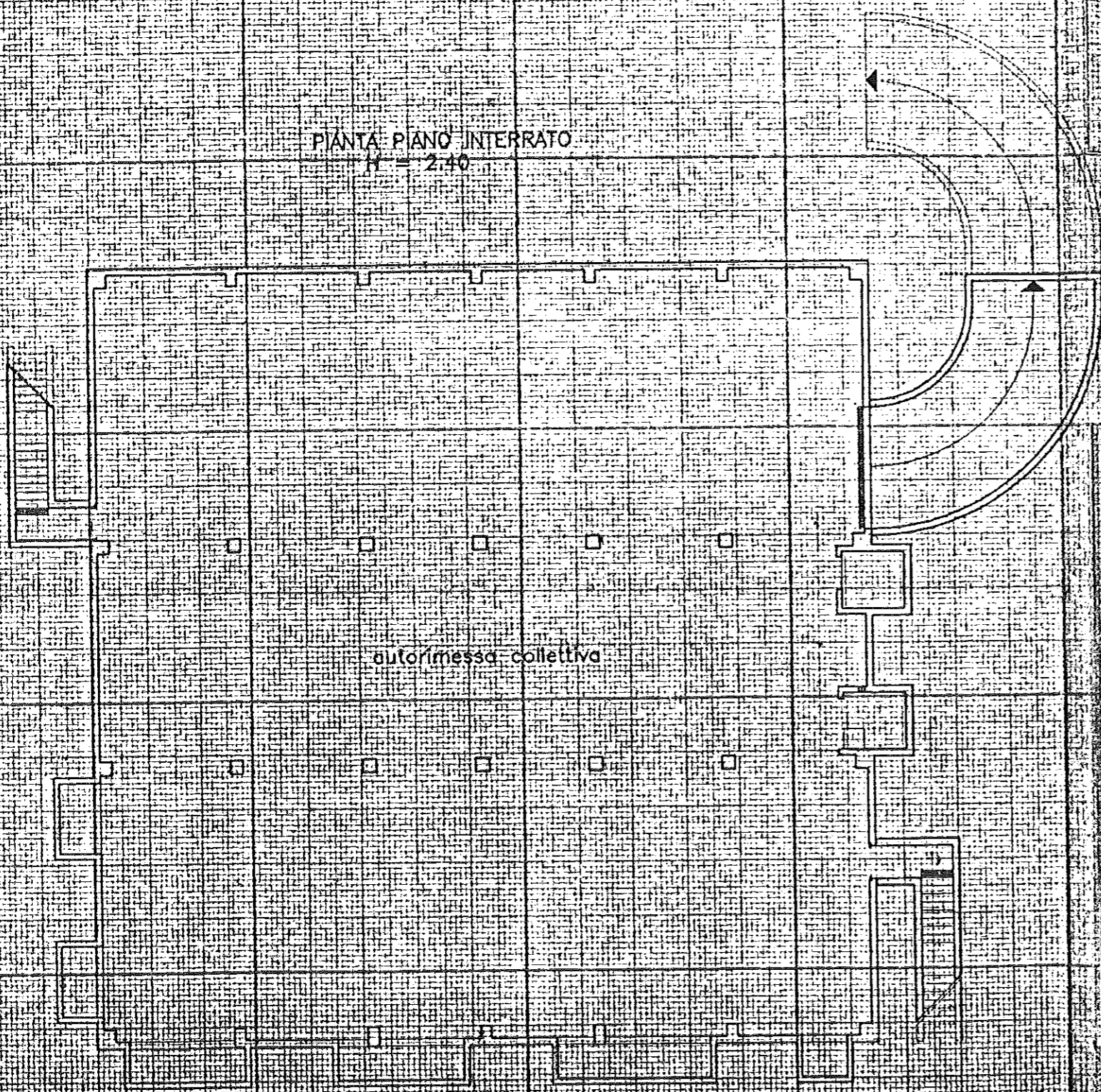

PIANTA PRIMO PIANO  
H = 2.80

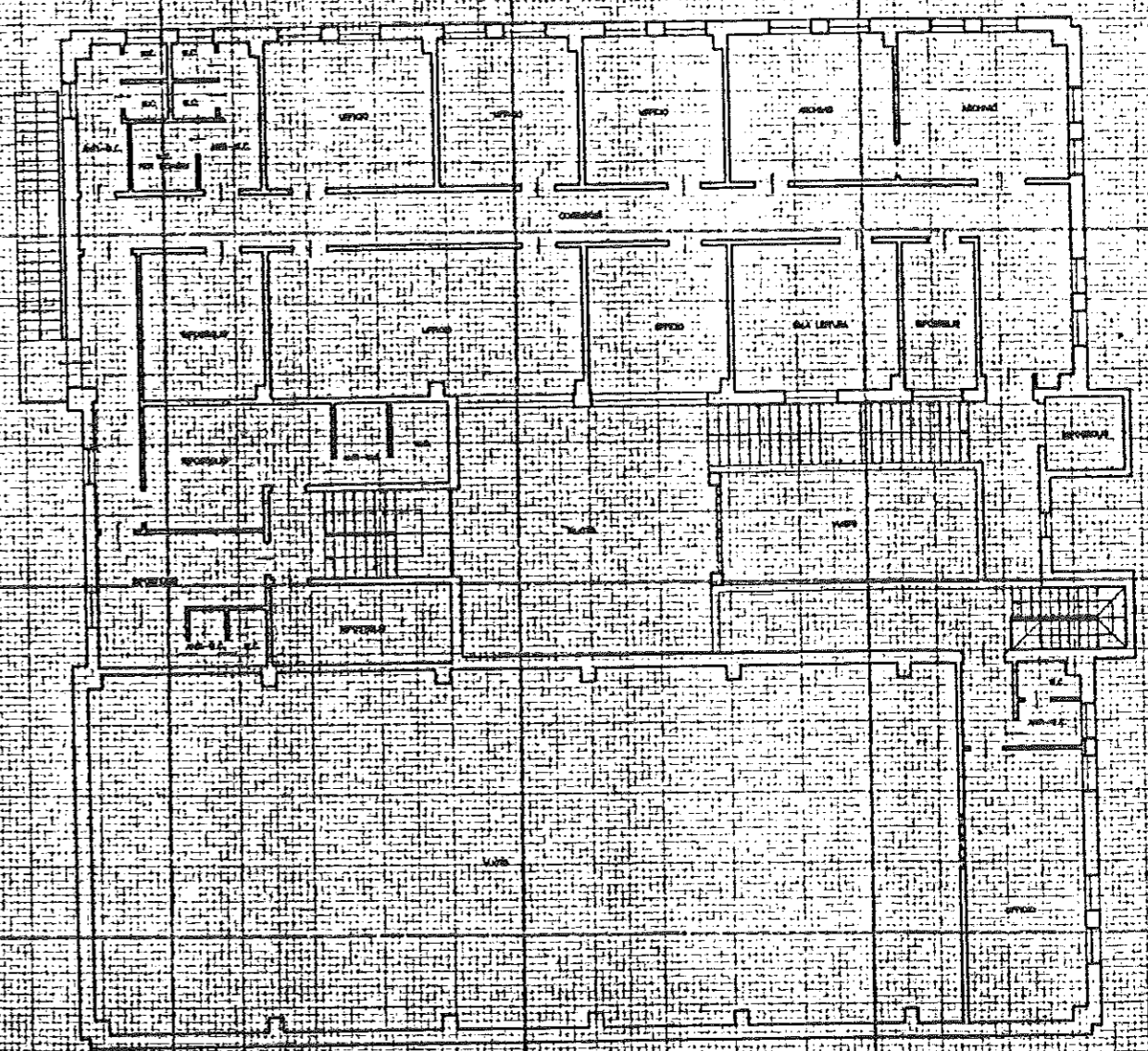

# COMUNE DI VENEZIA

Area Peep Ca' Savio

NUCLEO O

COMPLETAMENTO VILLAGGIO 2000

EDIFICIO POLIFUNZIONALE

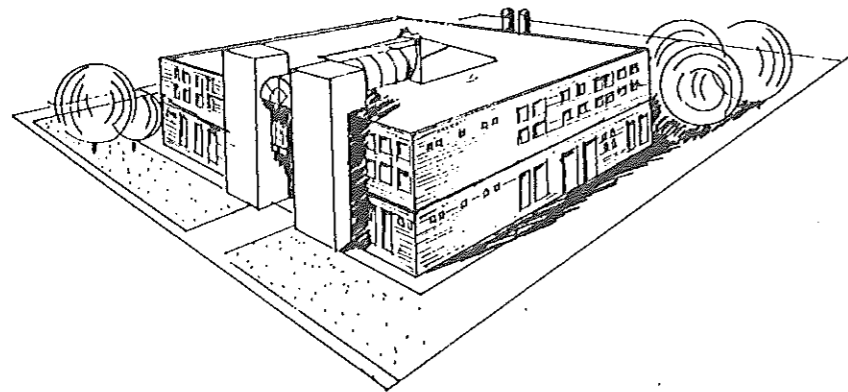

Ditta : Cormorano s.r.l.

Progettisti : Arch. Dell'Antonio Odino  
Arch. Michieletto Piero  
Arch. Morelli Marina

Collaboratori : Arch. Novello Nicoletta  
Linda Arch. Toso Michaela

2

Piante



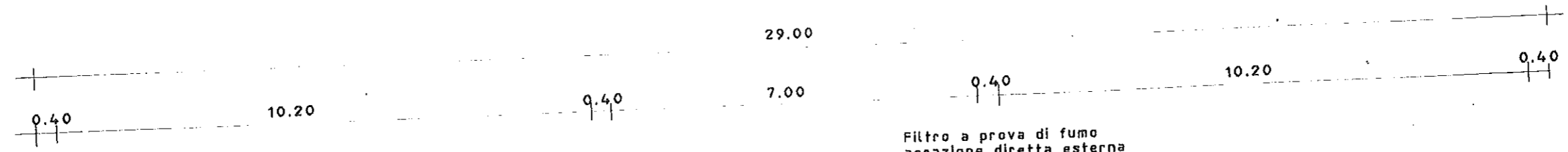

Filtro a prova di fumo  
aerazione diretta esterna  
grigliato apribile

scala metallica

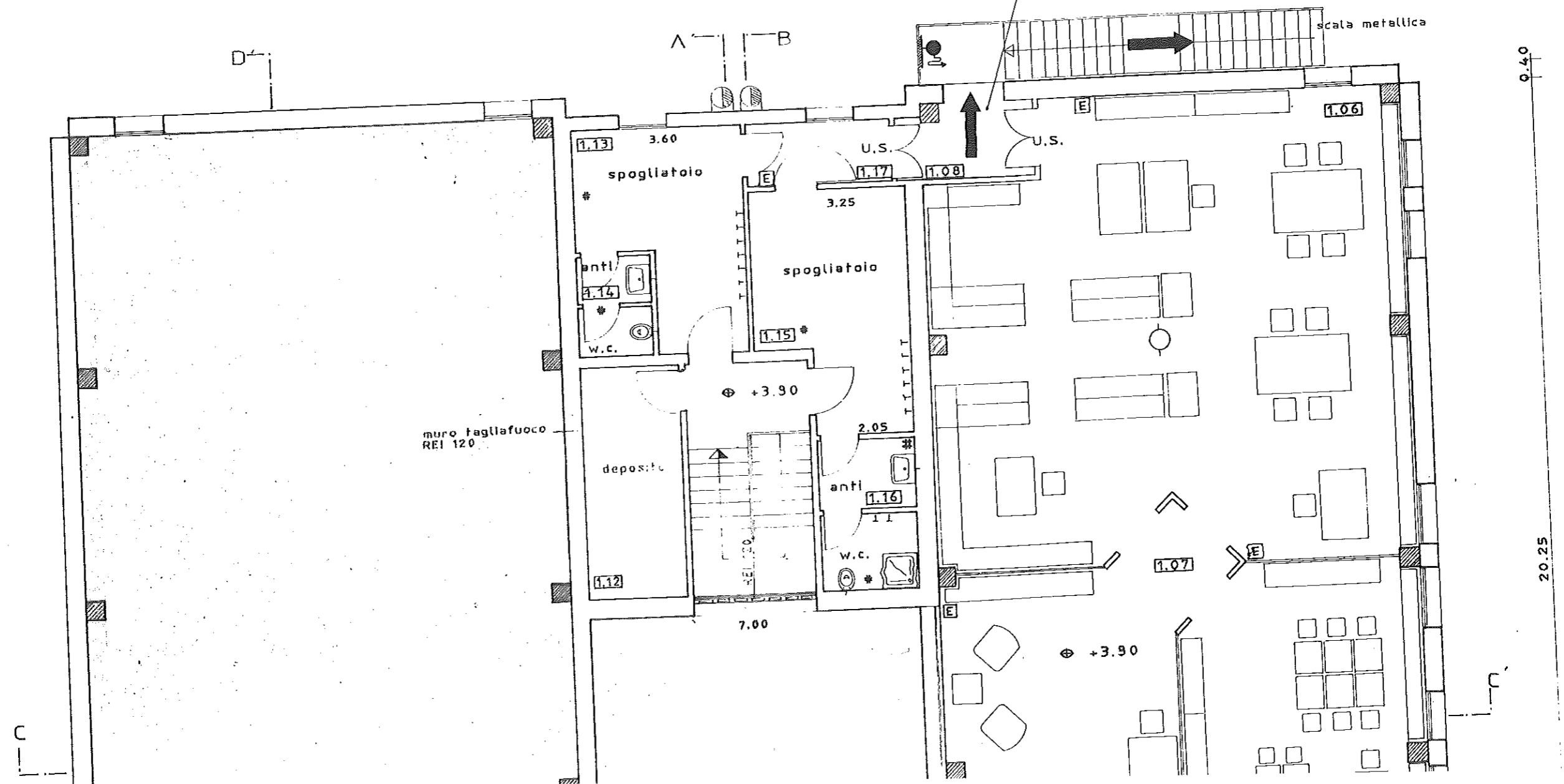

0.40

20.25

altezza  
uscita di sicurezza

# Pianta primo piano

Locali a doppia altezza

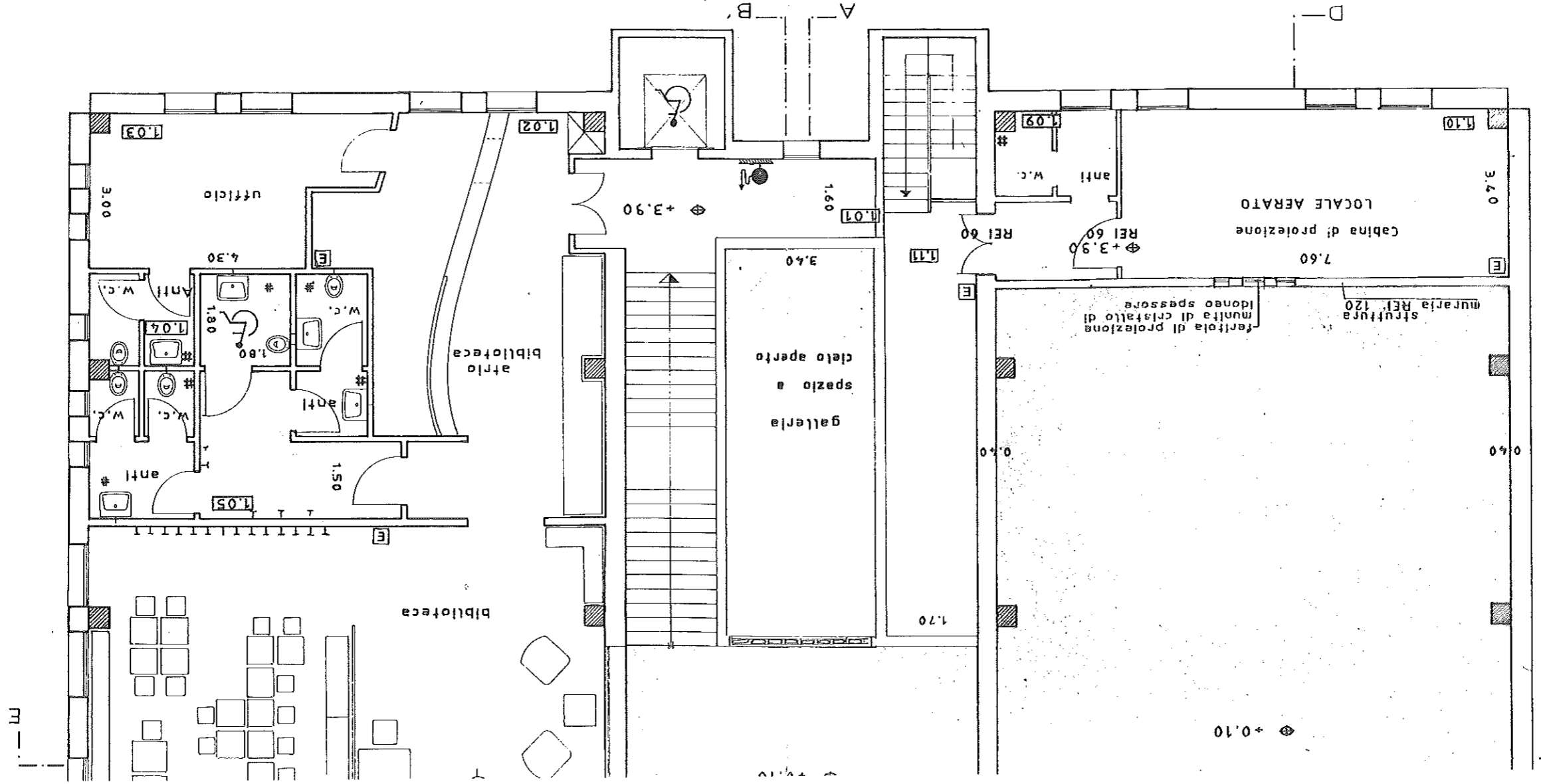
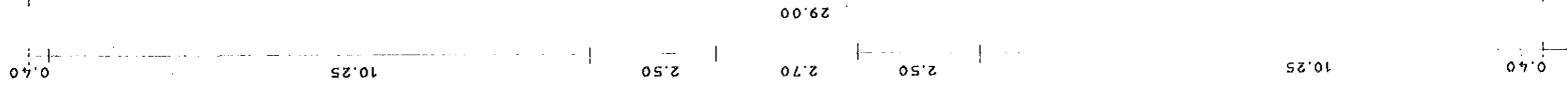
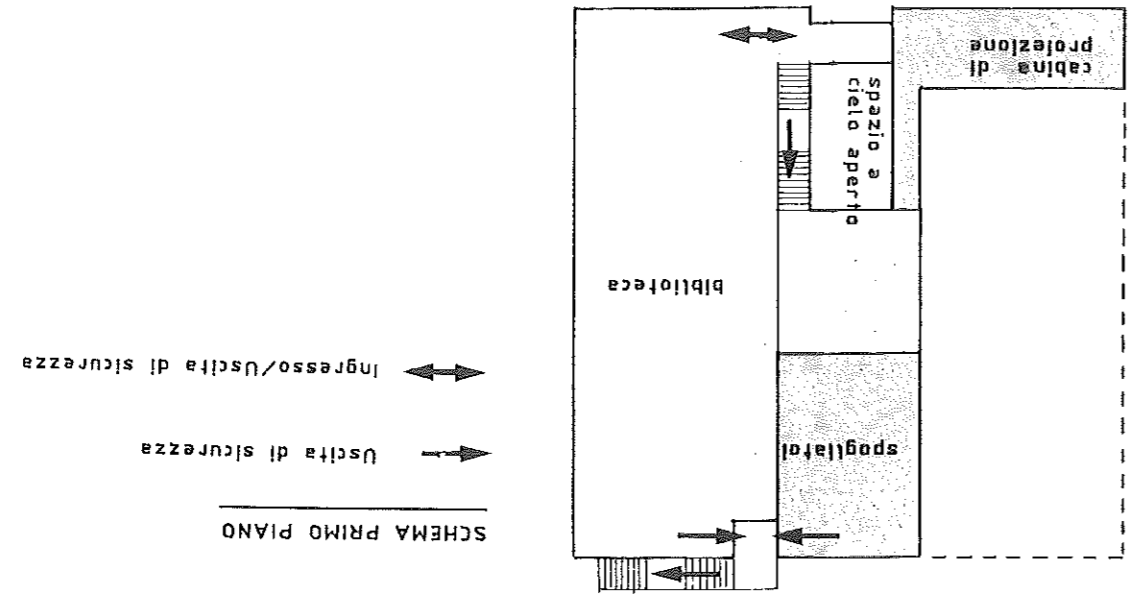

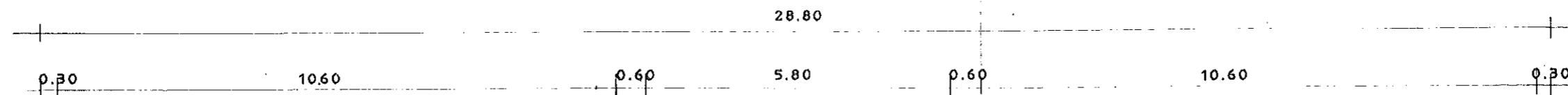

0.30

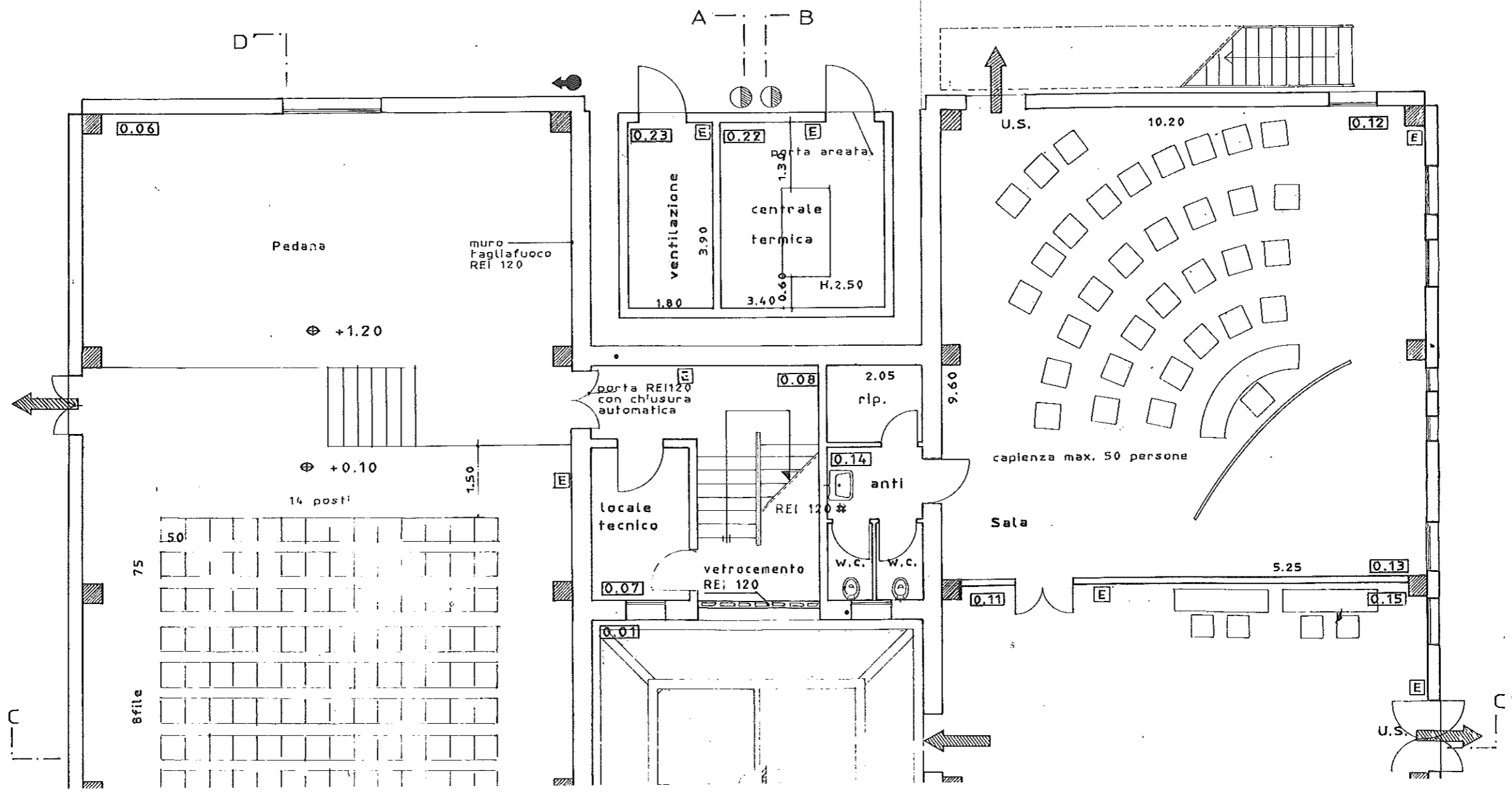

0.30 1.20

9.80

0.20

0.30

sala polifunzionale  
capacità max. 250 persone

poltrone classe 1<sup>ma</sup>  
10 file

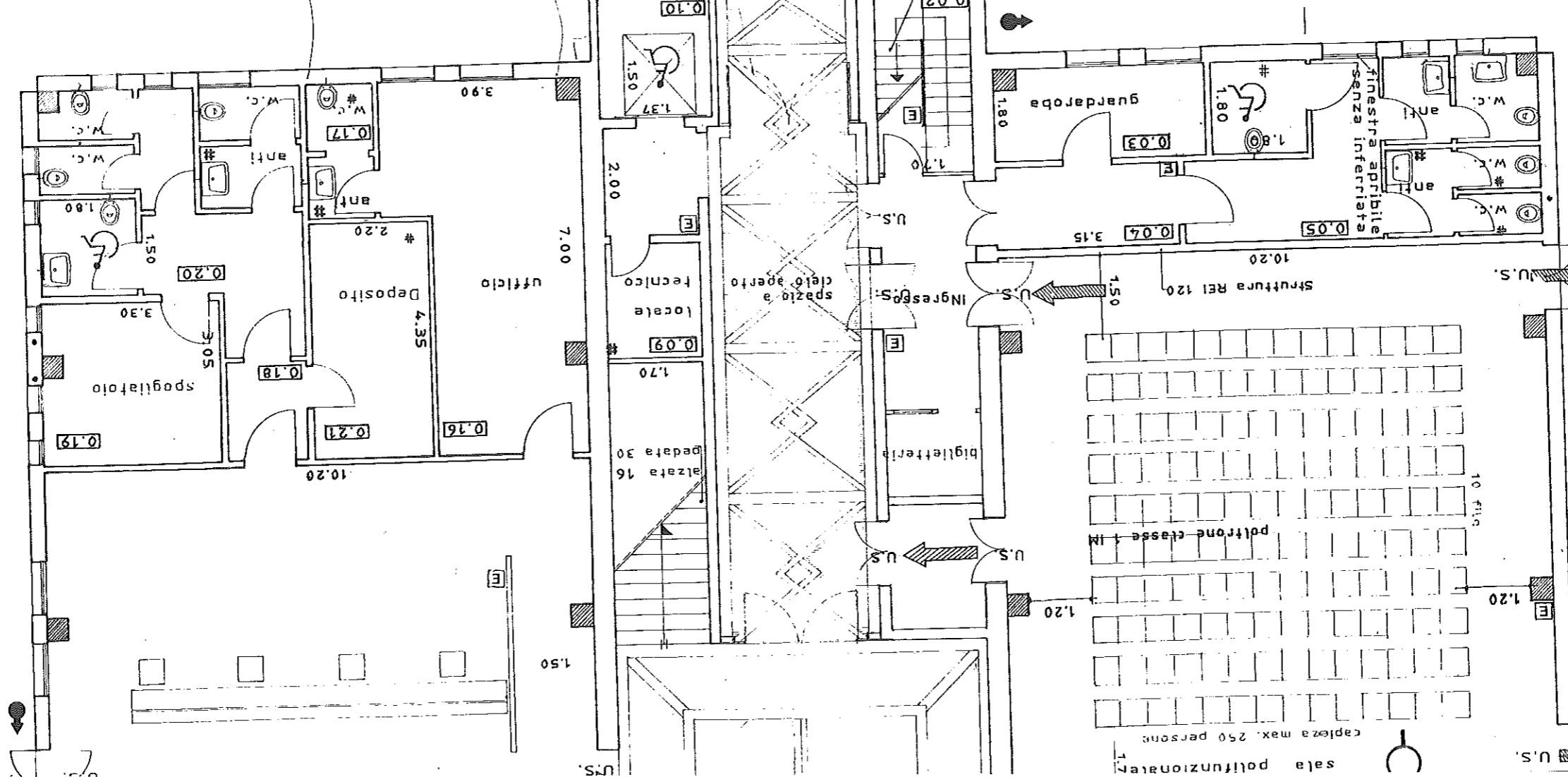

# Pianta piano terra

# Ventilazione forzata pari a 5 ricambi orari.

U.S. Porte a due battenti, larghezza 1,20, con barre di comando applicate a m. 0,80 dal suolo, appresi verso l'esterno, con scritta "Uscita di sicurezza - apertura a spinta"

E Estintori omologati

Idrante tipo UNI 45, dotato di valvola di intercettazione e collegato a rete di alimentazione idrica ad anello.

Impianto automatico di rivelazione di incendio

← Uscita verso il basso

← Uscita orizzontale

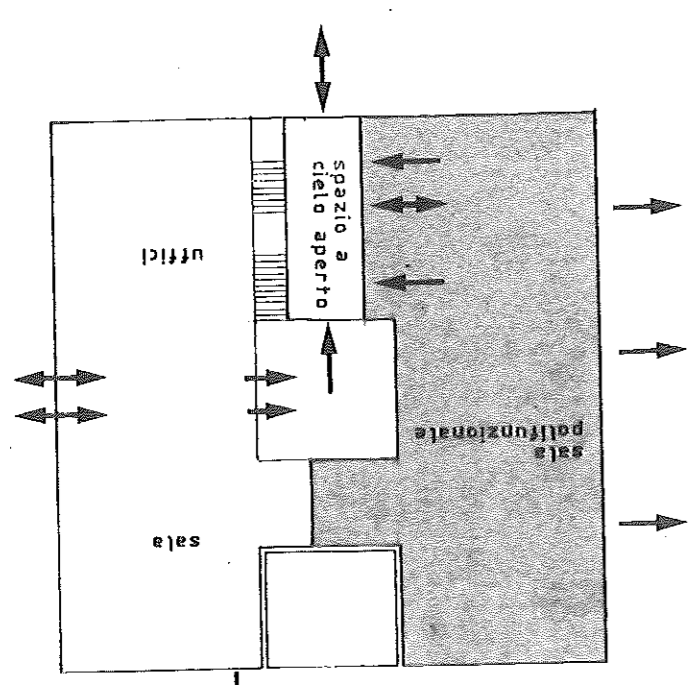

Uscil ←  
Ingr →

SCHEMA PIA



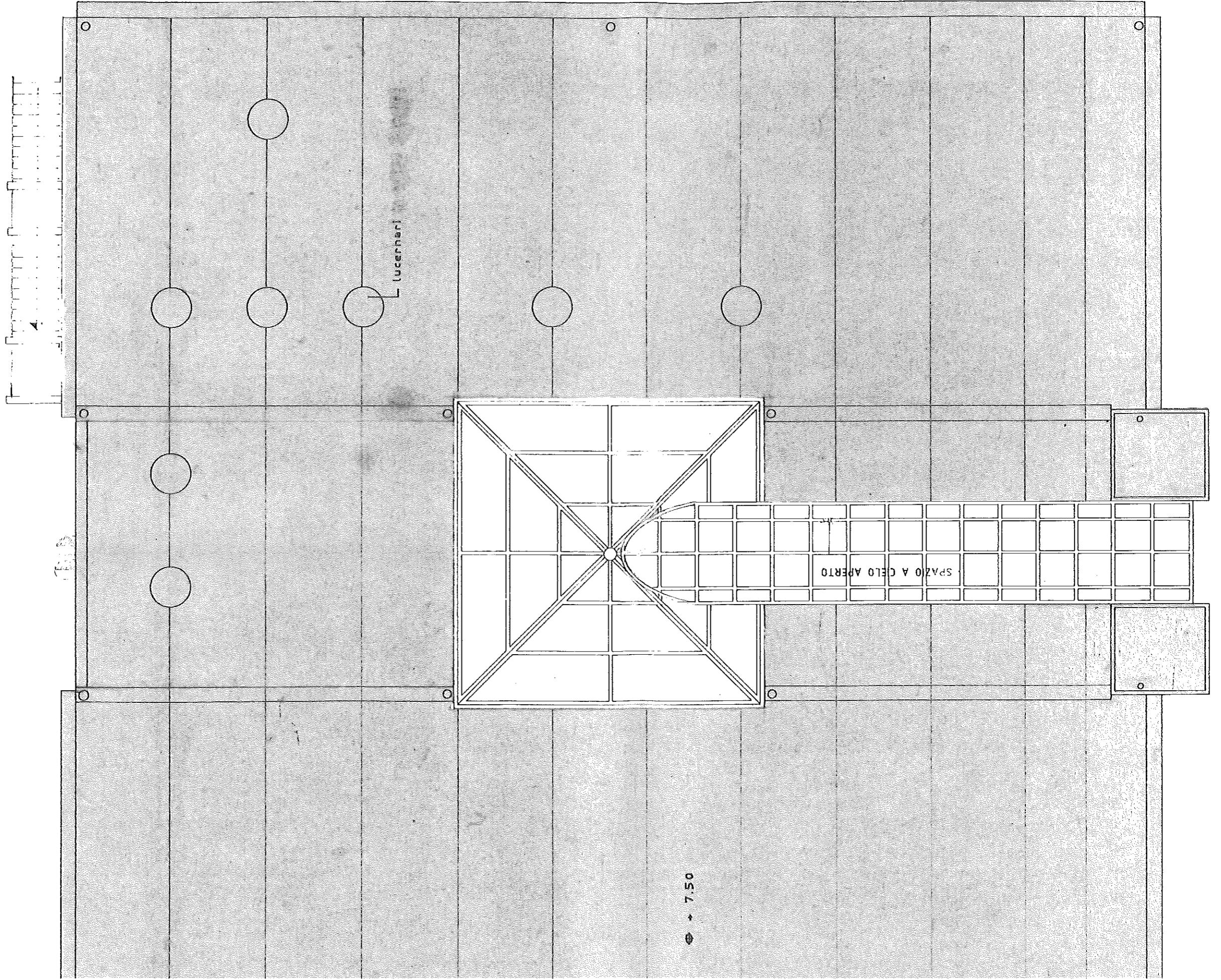

4  
5  
6  
7  
8  
9  
10  
11  
12  
13  
14  
15  
16  
17  
18  
19  
20  
21  
22  
23  
24  
25  
26  
27  
28  
29  
30  
31  
32  
33  
34  
35  
36  
37  
38  
39  
40  
41  
42  
43  
44  
45  
46  
47  
48  
49  
50  
51  
52  
53  
54  
55  
56  
57  
58  
59  
60  
61  
62  
63  
64  
65  
66  
67  
68  
69  
70  
71  
72  
73  
74  
75  
76  
77  
78  
79  
80  
81  
82  
83  
84  
85  
86  
87  
88  
89  
90  
91  
92  
93  
94  
95  
96  
97  
98  
99  
100

Lucerhart

SPAZIO A CELO APERTO

7.50